

## TRISTAR SNC2MF Konverter

Mit dem SNC2MF Konverter kann schnell und einfach eine Konvertierung der Daten von Sage Classic Line bzw. Sage New Classic zur myfactory BusinessWorld durchgeführt werden. Die Software ist einfach und intuitiv zu bedienen und ermöglicht durch eine Vielzahl an Filtern und Einstellungen die zu konvertierenden Daten auf die Bedürfnisse der neuen myfactory Anwendung zu optimieren und einzuschränken. Die Software wird als Starter-Kit inkl. 3 Konvertier-Lizenzen angeboten. Je Lizenz kann ein Mandant beliebig oft konvertiert werden.

### Allgemeine Spezifikationen

- Speichern von Einstellungs-Profilen
- Ersatzartikel/-kunden/-lieferanten für gelöschte Artikel/Kunden/Lieferanten
- EURO-DM Konvertierung
- Nummernkreislänge wählbar
- RTF zu HTML-Konvertierung
- Preisberechnung (Anzahl x Länge x Breite x Höhe)
- Definition der UST-Schlüssel/Steuerklasse/Steuercodes
- Preislisten auswählbar
- Exakte Belegübernahme: Belege haben den selben Status, wie in Sage
- Formularvarianten können Formularen und/oder Druckgruppen zugeordnet werden
- Möglichkeit zur Eingrenzung, aus welchem Datumsbereich Belege übernommen werden sollen
- Artikel mit mehreren Herstellern/Stücklisten mit dem gleichen Namen wie ein Artikel, können angepasst werden

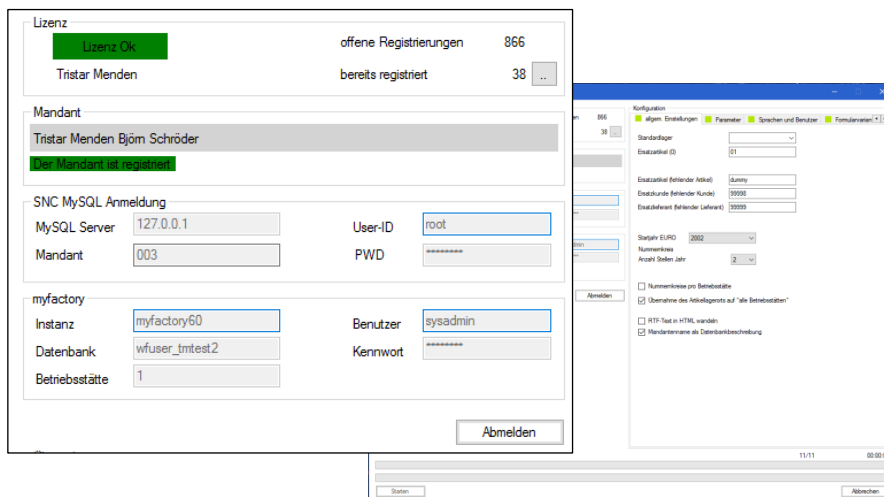

Folgende Daten können übernommen werden:

#### Grundlagen

- Mandantennamen
- Auswertungs-Kz
- Anredeformel
- Sprachen
- Mitarbeiter
- Seriennummern
- Chargen
- Nummernkreise
- Kostenstellen
- Kostenträger
- Ansprechpartnerabteilungen
- Artikelgruppen
- Artikelgruppenhierarchie
- Touren
- Erlöscodes
- Geschäftsjahre
- Länderkennzeichen
- Kundengruppen
- Lagerorte
- Mengeneinheiten
- Zahlungskonditionen
- Mengenformeln
- Währungen
- Textbausteine als Positionstextbausteine und/oder als Kopf-/Fußtext
- Formularvarianten

#### Stammdaten

- Artikel
- Artikelbezeichnungen (mehrsprachig)
- Handelsstücklisten
- Handelsstücklistenpositionen
- Handelsstücklistenbezeichnung (mehrsprachig)
- Preislisten
- Preis pro Preisliste Artikel/Stückliste
- Stellplätze als Kennzeichen
- Vertreterstamm
- Kunden
- Lieferanten
- Ansprechpartner Kunden & Lieferanten
- Artikellieferantendaten
- Fester Lieferant
- Kundenartikeldaten
- Kundenhandelsstücklistendaten
- Abw. Rechnungsempfänger
- Lieferanschriften Kunden & Lieferanten
- c/o Rechnungsanschriften
- Interessenten
- Rabattstaffeln
- Rabattmatrix
- Dokumente
- Zusatzdaten

## Fibu

- OP-Debitoren
- OP-Kreditoren
- Sachkonten
- Buchungskreise
- Buchungen
- Steuertabelle
- Anlagenbuchhaltung

## Lager

- Import der Lagerbestände als Inventur

## Bestellwesen

- Kürzung der Belegnummer auf bis zu 5 Stellen
- Bestellvermerk als Kennzeichen der Position
- Preisanfragen
- Bestellungen
- Konvertierung der Stornowareneingänge in Retour und Stornorechnung
- Bestellarchiv
- Nummernkreise
- Rahmenbestellungen

## Produktion

- Stücklisten
- Arbeitsgänge / Arbeitsplätze

## Zusatzdaten

- Übernahme der Zusatzdaten aus der SNC
- Wandlung von Auswahlzusatzfeldern in Ja/Nein-Felder möglich

## ABF

- Kürzung der Belegnummern auf bis zu 5 Stellen
- Gewährleistungspositionen können als 0-Menge, 0-Preis, als intern oder externe Position übernommen werden
- Angebote
- Kostenvoranschläge als neue Belegart übernehmen
- Mehrfachvorgänge als Vorlagebeleg
- Verkaufsbelege
- Verkaufsbelegarchiv
- Nummernkreise
- Rahmenaufträge

## Lizenzierung

Die Software TM SNC2MF wird pro Mandant lizenziert. Beim Erstkauf erhält der Händler ein Startpaket inkl. Drei Konvertier-Lizenzen. Je Konvertier-Lizenz lässt sich ein Mandant beliebig oft konvertieren. Ein Weiterverkauf oder sonstige Weitergabe der Software an Dritte ist untersagt. Zusammen mit dem Kauf wird ein Softwarepflegevertrag mit einer Laufzeit von 12 Monaten abgeschlossen. Beginn der Softwarepflege ist der Folgemonat der Bestellung und berechtigt das Updaten auf die jeweils aktuelle Version. Der Preis für die Softwarepflege gilt pro Jahr und ist jeweils für 12 Monate im Voraus zu zahlen.

## Preise

TM SNC2MF Startpaket	1.500,- Euro	
TM SNC2MF Konvertier-Lizenz	400,- Euro	UVP: 650,- Euro
Softwarepflege	420,- Euro	

The screenshot displays the configuration interface of the TM SNC2MF software. It is divided into several sections:

- User Configuration:** Fields for Mandant (Tristar Menden), Mandant (Tristar Menden Björn Schröder), SNC MySQL Anmeldeung (127.0.0.1), Mandant (003), User-ID (root), PWD, myfactory (myfactory@2), Benutzer (bjoern@2), and Datenbank (myfactory2).
- Configuration (allgemein):** Includes Standardtag (01), Einzelartikel (Entsender Artikel) (Summy), Einzelkunde (Entsender Kunde) (0000), and Einzellieferant (Entsender Lieferant) (0000).
- US-Schlüssel:** A table for tax keys with columns for SNC and myfactory.
 

SNC	myfactory	SNC	myfactory
0	0 steuerfrei		
1	1 Normalsatz - Inl		
2	10 EU mit USID		
A	0 steuerfrei		
- Steuerschlüssel:** A table for tax keys with columns for SNC and myfactory.
 

SNC	myfactory	SNC	myfactory
000	0 steuerfreie Lief		
001	1 Normalsatz Lief		
002	2 Ermäßigter Satz		
003	0 steuerfreie Lief		
- Steuercodes:** A table for tax codes with columns for SNC and myfactory.
 

SNC	myfactory	SNC	myfactory
000	0-DE Steuerfrei	202	1002-DE Norme
001	1000-DE Norme	211	0-DE Steuerfrei
002	2000-DE Ermaß		
003	1001-DE Norme		
090	0-DE Steuerfrei		
101	1002-DE Norme		
- Settings:** Includes checkboxes for 'Übernahme des Aktivlegers auf "alle Betriebsstätten"', 'RTF-Teil in HTML wandeln', and 'Mandantname als Datenbankbeschreibung'.
- Formularvarianten:** Includes checkboxes for 'Alternativ Artikel aus Stücklisten entfernen', 'Kalkulatorischen EK für lagergeführte Artikel übernehmen', 'Auswertungskennzeichen übernehmen', 'Anredeformel übernehmen', and 'Postfächer aus Kunden und Lieferanten übernehmen'.
- Textbausteine:** Includes checkboxes for 'in Kopf-/Fusertexte übernehmen' and 'in Textbausteine übernehmen', with a textbausteingruppe field set to 'SNC'.
- Preisrechnung / Mengenerformel:** A table for pricing formulas with columns for Formelbez., Anzahl, Länge, Breite, and Höhe.
 

Formelbez.	Anzahl	Länge	Breite	Höhe
Anzahl x Länge x l	Anzahl	x Länge		
Anzahl x Länge x l	Anzahl	x Länge	x Breite	
Anzahl x Länge x l	Anzahl	x Länge	x Breite	x Höhe

# Bestellformular

(bitte ankreuzen)

Tristar SNC2MF Konverter Startpaket (inkl. 3 Konvertier-Lizenzen)

Tristar SNC2MF Konvertier-Lizenz

Menge: \_\_\_\_\_

## **Kundendaten**

Firma: \_\_\_\_\_

Straße: \_\_\_\_\_

PLZ, Ort: \_\_\_\_\_

Kontakt: \_\_\_\_\_

E-Mail: \_\_\_\_\_

\_\_\_\_\_  
Datum

\_\_\_\_\_  
Unterschrift / Stempel

**Bestellung per E-Mail an [vertrieb@tristar-menden.de](mailto:vertrieb@tristar-menden.de)**